

FÓRMULA NATURAL

freshmeat

Fórmula Natural Fresh Meat Perros

Desarrollada por veterinarios, la línea Fórmula Natural Fresh Meat utiliza los conceptos más avanzados de nutrición para perros. Naturalmente sabroso y nutritivo, ofrece diferenciales que garantizan una nutrición de alta calidad y ayudan a los tutores que valoran un estilo de vida saludable. Está formulado con carne fresca y fuentes especiales de carbohidratos, fibras, vitaminas y minerales, como frutas y vegetales. Es una línea completa que ofrece versiones para diferentes necesidades y etapas de la vida de su mascota.

Todos los alimentos de Fórmula Natural Fresh Meat para perros ofrecen los siguientes beneficios:

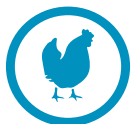

Carne fresca
Más sabor, mayor aprovechamiento



Ayuda a combatir los radicales libres
Antioxidantes naturales



Salud de la piel y pelaje
Proteínas de alta calidad, omegas 6 y 3, vitamina A, biotina y zinc



Sin granos
0% cereales y 0% ingredientes transgénicos



Salud intestinal
Fibras especiales, prebióticos y extracto de yuca



Más saludable
Libre de colorantes y aromatizantes artificiales



Cuidado Articular
Colágeno hidrolizado, condroitina y glucosamina



FÓRMULA NATURAL FRESH MEAT CACHORROS

Indicación

Mini, pequeño y medio:
hasta 12 meses de edad
Grande y gigante:
hasta 18 meses de edad

Proteína cruda	30%
Grasa	19%
Fibra cruda	3%
Energía metabolizable	4.050 kcal/kg

Mini y Pequeño

1kg 2,5kg 7kg

Mediano

1kg 2,5kg 12kg

Grande y Gigante

2,5kg 12kg



FÓRMULA NATURAL FRESH MEAT PERROS

Indicación

Mini, pequeño y medio:
desde 12 meses de edad
Grande y gigante:
desde 18 meses de edad

Proteína cruda	29%
Grasa	17%
Fibra cruda	3%
Energía metabolizable	3.950 kcal/kg

Mini y Pequeño

1kg 2,5kg 7kg

Mediano

1kg 2,5kg 12kg

Grande y Gigante

2,5kg 12kg



FÓRMULA NATURAL FRESH MEAT PERROS MADUROS

Indicación

Perros propensos al
aumento de peso

Proteína cruda	30%
Grasa	12%
Fibra cruda	4,5%
Energía metabolizable	3.620 kcal/kg

Mini y Pequeño

1kg 2,5kg 7kg

Mediano

2,5kg 12kg



FÓRMULA NATURAL FRESH MEAT PERROS - LIGHT

Indicación

Perros maduros desde
7 años de edad

Proteína cruda	28%
Grasa	16%
Fibra cruda	4,5%
Energía metabolizable	3.850 kcal/kg

Mini y Pequeño

1kg 2,5kg 7kg

Mediano

2,5kg 12kg

FÓRMULA NATURAL

freshmeat

Fórmula Natural Fresh Meat Gatos

Desarrollada por veterinarios, la línea Fórmula Natural Fresh Meat utiliza los conceptos más avanzados de nutrición para gatos.

Naturalmente sabroso y nutritivo, ofrece diferenciales que garantizan una nutrición de alta calidad y ayudan a los tutores que valoran un estilo de vida saludable. Está formulado con carne fresca y fuentes especiales de carbohidratos, fibras, vitaminas y minerales, como frutas y vegetales. Es una línea completa que ofrece versiones para diferentes necesidades y etapas de la vida de su mascota.

Todos los alimentos de Fórmula Natural Fresh Meat para gatos ofrecen los siguientes beneficios:



Carne Fresca
Más sabor, mayor aprovechamiento



Ayuda a combatir los radicales libres
Antioxidantes naturales



Sin granos
0% cereales y 0% ingredientes transgénicos



Cuidado del sistema urinario
Niveles de minerales científicamente calculados para lograr el rango adecuado del pH urinario



Soporte para la piel y pelaje:
La asociación de proteínas que poseen mayor valor biológico, omegas 6 y 3, vitamina A, biotina y zinc contribuye para mantenimiento de la integridad de la barrera cutánea y favorece un pelaje suave y brillante.



Cuidado con la microbiota intestinal
La combinación de ingredientes de alta calidad, extracto de yuca, fibras naturales y prebióticos favorece el equilibrio de la microbiota intestinal y heces con olor reducido



Para los paladares más exigentes:
La inclusión de carne fresca e ingredientes naturales de alta calidad y óptimo aprovechamiento hace que el alimento tenga una palatabilidad increíble, punto importante para aceptación del alimento por gatos caprichosos a la hora de comer



1kg 7kg

Gatitos

Indicación	Gatos hasta 1 año de edad
Proteína cruda	40%
Grasa	18%
Fibra cruda	3%
Energía metabolizable	4.050 kcal/kg



1kg 7kg

Gatos

Indicación	Gatos desde 1 año de edad
Proteína cruda	38%
Grasa	16%
Fibra cruda	3%
Energía metabolizable	3.980 kcal/kg



1kg 7kg

Gatos Castrados

Indicación	Gatos castrados desde 6 meses hasta 10 años de edad
Proteína cruda	40%
Grasa	12%
Fibra cruda	4,5%
Energía metabolizable	3.750 kcal/kg



1kg 7kg

Gatos Maduros

Indicación	Gatos desde 10 años de edad
Proteína cruda	34%
Grasa	17%
Fibra cruda	3,5%
Energía metabolizable	4.000 kcal/kg

FÓRMULA NATURAL

VET CARE

Fórmula Natural Vet Care Osteoartritis Perros

Es un alimento de apoyo que tiene como objetivo contribuir al manejo y calidad de vida de los perros con esta afección.



Indicación	Perros diagnosticados con osteoartritis o predispuestos a trastornos articulares.
Contraindicación	Cachorros, hembras gestantes o lactantes.
Proteína Cruda (mín.)	25%
Grasa (mín.)	11%
Fibra Cruda (máx.)	4%
EPA + DHA (mín.)	3.300mg/kg
Energía metabolizable	3.500 kcal/kg

Versión de peso disponible: **2kg** **10,1kg**

Fórmula Natural Vet Care Obesidad Perros

Es un alimento de apoyo que tiene como objetivo promover una pérdida de peso saludable y una mejor calidad de vida para los animales que están por encima de su peso ideal.



Indicación	Perros obesos o con sobrepeso
Contraindicación	Cachorros, hembras gestantes o lactantes y perros adultos con bajo peso y puntuación de condición corporal
Proteína Cruda (mín.)	30%
Grasa (mín.)	8,5%
Fibra Cruda (máx.)	13%
Energía metabolizable	3.000 kcal/kg

Mini y pequeño / Medio y grande

Versión de peso disponibles: **2kg** **10,1kg**

Fórmula Natural Vet Care Hipoalergénica Perros

Fórmula Natural Vet Care Hipoalergénica es un alimento de apoyo que pretende contribuir al diagnóstico y tratamiento de perros con hipersensibilidad alimentaria.



Indicación	Auxiliar en el tratamiento de reacciones adversas a los alimentos, como hipersensibilidad e intolerancia alimentaria a determinados ingredientes en perros.
Contraindicación	Cachorros, hembras gestantes o lactantes y perros con reacción adversa a cualquier ingrediente de la composición de Fórmula Natural Vet Care Hipoalergénica
Proteína Cruda (mín.)	21%
Grasa (mín.)	13%
Fibra cruda (máx.)	3,5%
EPA + DHA (mín.)	2.500 mg/kg
Energía metabolizable	3.610 kcal/kg

Mini y pequeño / Medio y grande

Versión de peso disponibles: **2kg** **10,1kg**

FÓRMULA NATURAL

VET CARE

Fórmula Natural Vet Care Renal Perros

La Fórmula Natural Vet Care Renal Perros es un alimento de apoyo que tiene como objetivo ayudar a reducir la progresión de la enfermedad renal crónica y mejorar la calidad de vida de los perros portadores de esta condición



Versiónes de peso disponibles: 2kg 10,1kg



Indicación	Perros adultos diagnosticados con enfermedad renal crónica.
Contraindicación	Cachorros y perras gestantes o lactantes.
Proteína Cruda (mín.)	14%
Grasa (mín.)	17%
Fibra Cruda (máx.)	3%
Fósforo (mín.)	0,2%
Fósforo (máx.)	0,35%
EPA + DHA (mín.)	2.500 mg/kg
Energía metabolizable	4.000 kcal/kg

Fórmula Natural Vet Care Renal Gatos

La Fórmula Natural Vet Care Renal Gatos es un alimento de apoyo que tiene como objetivo ayudar a reducir la progresión de la enfermedad renal crónica y mejorar la calidad de vida de los gatos portadores de esta condición.



Versiónes de peso disponibles: 1,5kg



Indicación	Gatos adultos diagnosticados con enfermedad renal crónica.
Contraindicación	Gatitos y hembras gestantes o lactantes.
Proteína Cruda (mín.)	24%
Grasa (mín.)	18%
Fibra Cruda (máx.)	2,5%
Fósforo (mín.)	0,32%
Fósforo (máx.)	0,45%
EPA + DHA (mín.)	2.200 mg/kg
Energía metabolizable	4.100 kcal/kg

Fórmula Natural Vet Care Urinaria Gatos

Fórmula Natural Vet Care Urinaria Gatos es un alimento de apoyo desarrollado para ayudar a prevenir o evitar la recurrencia de urolitos de oxalato de calcio o estruvita en gatos.



Versiónes de peso disponibles: 1,5kg



Indicación	Asistir en la disolución de cálculos de estruvita y en la prevención de reincidencia de cálculos de estruvita y oxalato de calcio en gatos.
Contraindicación	Gatos que padecen enfermedad renal crónica, gatitos y hembras gestantes o lactantes no deben ser alimentados con Fórmula Natural Vet Care Urinaria.
Proteína Cruda (mín.)	33%
Grasa (mín.)	15%
Fibra Cruda (máx.)	3,5%
Energía metabolizable	3.660 kcal/kg

Gastrointestinal Perros

La fórmula gastrointestinal Natural Vet Care es un alimento de apoyo desarrollado para ayudar en el tratamiento de perros adultos y cachorros con trastornos gastrointestinales



Indicación	Perros adultos y cachorros con Trastornos gastrointestinales como disbiosis, gastroenteritis y colitis.
Contraindicaciones	Perros con insuficiencia renal, pancreatitis, hiperlipidemia, linfangiectasia e insuficiencia hepática.
Proteína Bruta (mín.)	25%
Extracto Etéreo (mín.)	15,5%
Materia Fibrosa (máx.)	4%
Triptofano	5.000 mg/kg
Energía Metabolizable	3.800 kcal/kg
Enriquecimiento mínimo por kg de producto	
Vitamina B12	2.000,00 mcg
Versión de peso	2x2 kg ; 10,1kg

Versión de peso disponibles: **2kg** **10,1kg**

Fórmula Natural Vet Care Alimentos Húmedos

Fórmula Natural Vet Care Obesidad

La comida húmeda Fórmula Natural Vet Care Obesidad Perros es un alimento de apoyo de bajo contenido energético, desarrollado específicamente para la pérdida de peso en perros.



Indicación	Perros obesos o con sobrepeso.
Contraindicación	Cachorros, hembras gestantes o lactantes y perros adultos con bajo peso y puntuación de condición corporal
Humedad (máx.)	84%
Proteína Cruda (mín.)	7,5%
Grasa (mín.)	1,2%
Fibra Cruda (máx.)	2,5%
Energía metabolizable	544 kcal/kg
Versión de peso	270g

Versión de peso disponibles: **270g**

Fórmula Natural Vet Care Recuperación

Fórmula Natural Vet Care Recuperación es un alimento húmedo de apoyo desarrollado para ayudar a perros y gatos en el proceso de recuperación de condiciones críticas, como traumatismos, postoperatorios, caquexia, anorexia, hiporexia y convalecencia.

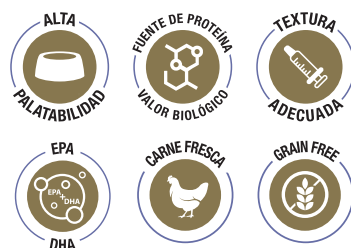

Indicación	Perros y gatos en proceso de recuperación de estados críticos y convalecencia.
Contraindicación	Perros y gatos con enfermedad renal crónica, hiperlipidemia, obesidad e insuficiencia hepática.
Humedad (máx.)	73%
Proteína Cruda (mín.)	11%
Grasa (mín.)	9,5%
Fibra cruda (máx.)	0,5%
EPA + DHA (mín.)	1.000 mg/kg
Energía metabolizable	1.300 kcal/kg
Versión de peso	270g

Versión de peso disponibles: **270g**

FÓRMULA NATURAL

VET CARE

Fórmula Natural Vet Care Urinaria Gatos

La comida húmeda Fórmula Natural Vet Care Urinaria Gatos Húmedo es un alimento de apoyo, desarrollado para auxiliar en la prevención de los urolitos recurrentes de estruvita y oxalato de calcio en gatos adultos. Además de ofrecer diferencias importantes para los animales que presentan recaídas,



Versiones de peso disponibles: 100g



Indicación	Asistir en la disolución de cálculos de estruvita y en la prevención de reincidencia de cálculos de estruvita y oxalato de calcio en gatos.
Contraindicación	Gatos que padecen enfermedad renal crónica, gatitos y hembras gestantes o lactantes no deben ser alimentados con Fórmula Natural Vet Care Urinaria.
Humedad (máx.)	82%
Proteína Cruda (mín.)	6,4%
Grasa (mín.)	4,2%
Fibra Cruda (máx.)	0,4%
Energía metabolizable	820 kcal/kg
Versiones de peso	100g

Fórmula Natural Vet Care Renal Gatos

La comida húmeda Fórmula Natural Vet Care Renal Gatos es un alimento de apoyo que tiene como objetivo auxiliar a reducir la progresión de la enfermedad renal crónica y mejorar la calidad de vida de los gatos que padecen de esta enfermedad.



Versiones de peso disponibles: 100g



Indicación	Gatos que padecen enfermedad renal crónica.
Contraindicación	Gatitos, hembras gestantes o lactantes.
Humedad (máx.)	72%
Proteína Cruda (mín.)	6,4%
Grasa (mín.)	7,8%
Fibra Cruda (máx.)	1,2%
Fósforo (máx.)	0,14%
Fósforo (mín.)	0,09%
EPA + DHA (mín.)	415 mg/kg
Energía metabolizable	1.290 kcal/kg
Versiones de peso	100g

Fórmula Natural Vet Care Renal Perros

El alimento húmedo Fórmula Natural Vet Care Renal Perros es un alimento de apoyo que tiene como objetivo auxiliar a reducir la progresión de la enfermedad renal crónica (ERC) y mejorar la calidad de vida de los perros que padecen de esta enfermedad.



Versiones de peso disponibles: 270g



Indicación	Perros que padecen enfermedad renal crónica.
Contraindicación	Cachorros y perras gestantes o lactantes.
Humedad (máx.)	72%
Proteína Cruda (mín.)	4,2%
Grasa (mín.)	7,8%
Fibra Cruda (máx.)	0,85%
Fósforo (máx.)	0,13%
Fósforo (mín.)	0,09%
EPA + DHA (mín.)	1.400 mg/kg
Energía metabolizable	1.300 kcal/kg
Versiones de peso	270g